

AZ68F

REV. 29-04-2024

LOCALE	CODICE	DESCRIZIONE COMPONENTE	FINITURA	Q.TA	OPERATORE
BAGNO ARMATORE	AZ68F-MF_WL01	MOBILE STORAGE-OPT			Damiano

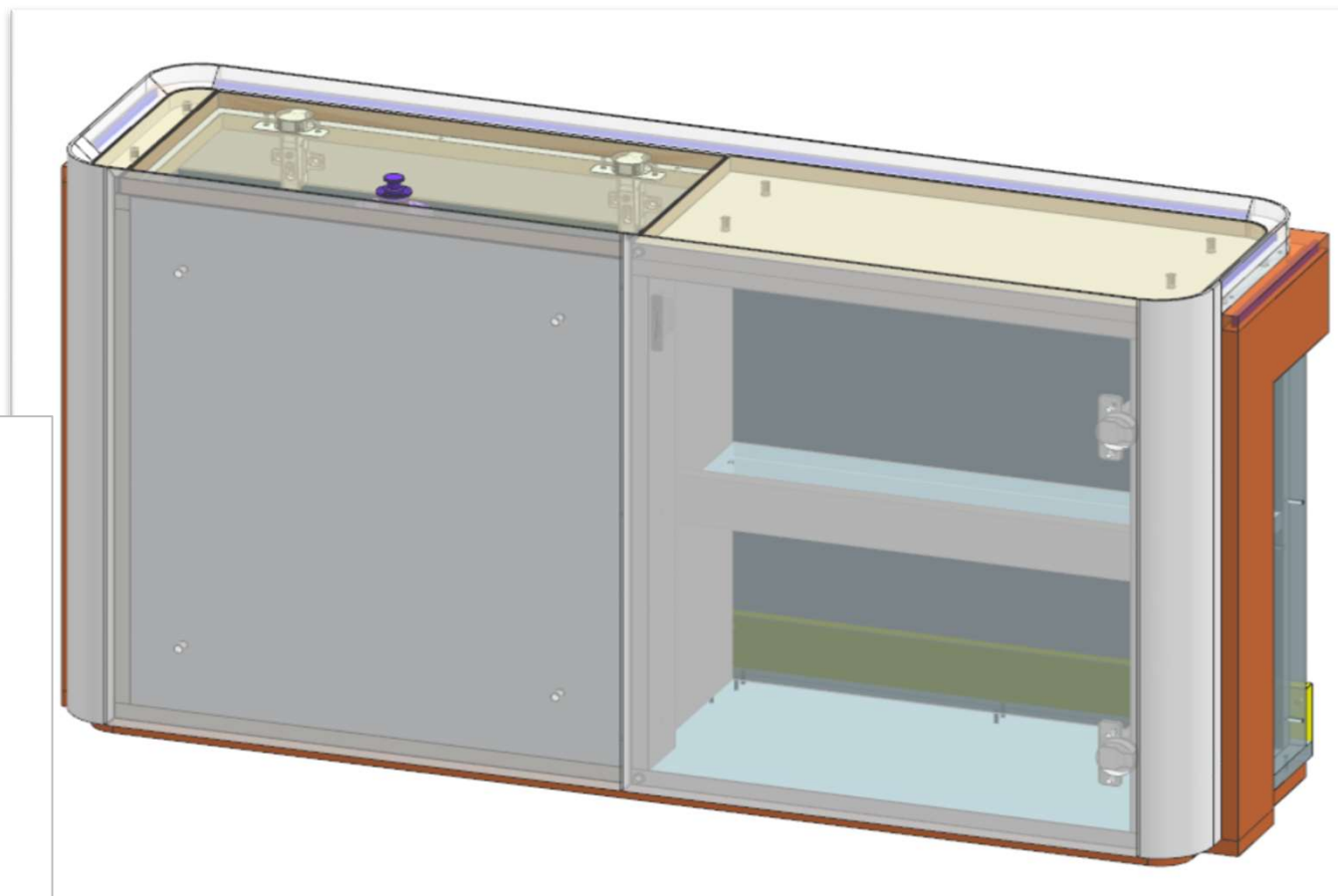

FERRAMENTA:

- N° 4 - CERNIERA PIANA
- N° 4 - Basetta H9
- N° 16 - ANKOR BORGHI
- N° 4 - GOMMINO PARACOLPI
- N° 1 - KIT MANIGLIA FORESTI E SUARDI BAGNI
- N° 4 - REGGIRIPIANO 1 PERNO 1 FORO
- N° 14 - BUSSOLA ZAMA 6MA
- N° 14 - VITI 6MA
- N° 2 - FITLOCK MASCHIO
- N° 1 - CALAMITA NERA
- N° 1 - RISCOTRO CALAMITA NERA
- N° 22 - SPINE 8 x 20

AZ68F

REV. 29-04-2024

LOCALE	CODICE	DESCRIZIONE COMPONENTE	FINITURA	Q.TA	OPERATORE
BAGNO ARMATORE	AZ68F-WL01	MOBILE STORAGE-OPT	LAMINATO NADIR	2	Damiano

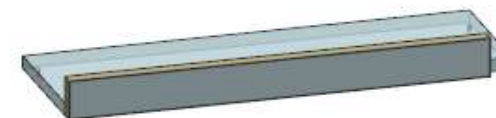
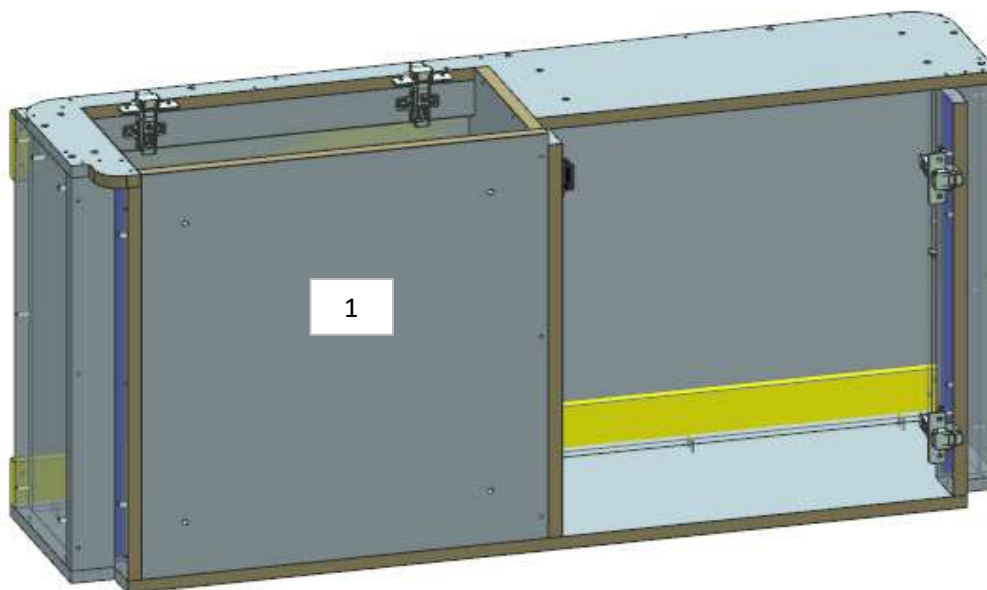

2

ELEMENTO DA MONTARE con:
R01_WL01
L01_WL01
L02_WL01
e spedire con un unico imballo

FERRAMENTA:

- N° 4 - CERNIERA PIANA
- N° 4 - BASETTA H9
- N° 16 - ANKOR BORGHI
- N° 4 - GOMMINO PARACOLPI
- N° 1 - KIT MANIGLIA FORESTI E SUARDI BAGNI
- N° 4 - REGGIRIPIANO 1 PERNO 1 FORO
- N° 14 - BUSSOLA ZAMA 6MA
- N° 14 - VITI 6MA
- N° 2 - FITLOCK MASCHIO
- N° 1 - CALAMITA NERA
- N°1 - RISCONTRO CALAMITA NERA

R01_WL01

L01_WL01

L02_WL01

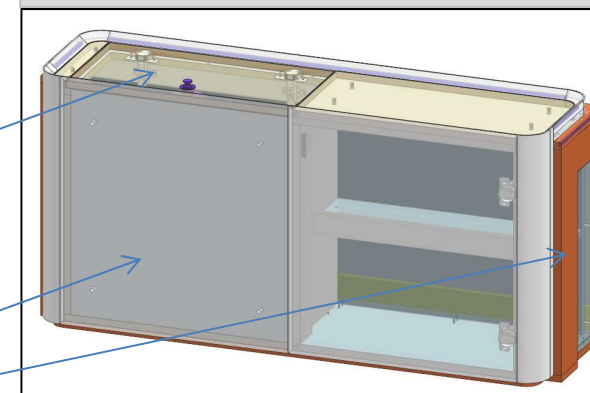

AZ68F

DA MAT. 228 REV. 29-04-2024

LOCALE	CODICE	DESCRIZIONE COMPONENTE	FINITURA	Q.TA	OPERATORE
BAGNO ARMATORE	AZ68F-R01_WL01	MOBILE STORAGE-OPT	LASTRA CHIARA	3	Damiano

- 1 - L.34 x H 242 x sp 16
- 2 - L 473 x H 239 x sp 16
- 3 - L.509 x H 242 x sp 16

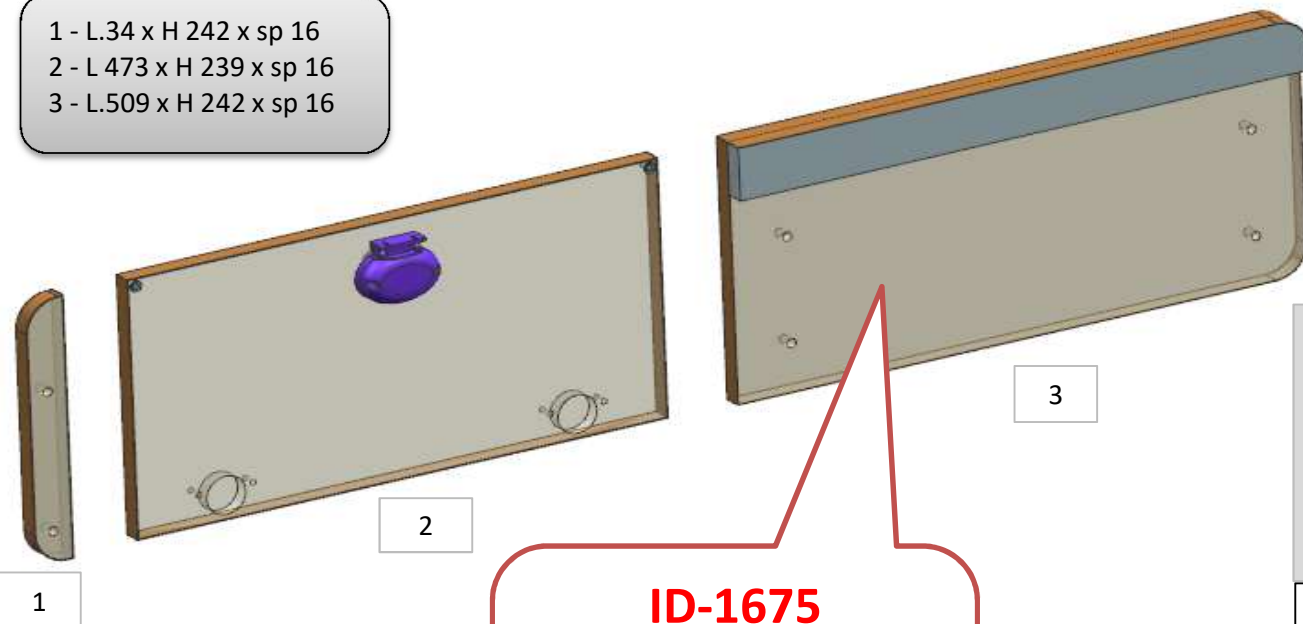

ID-1675
 VERIFICARE
 INSPESSIMENTO DI
 TUTTO IL PANNELLO
 FISSO (pz n° 3)

ELEMENTO DA MONTARE con:
 WL01
 L01_WL01
 L02_WL01
 e spedire con un unico imballo

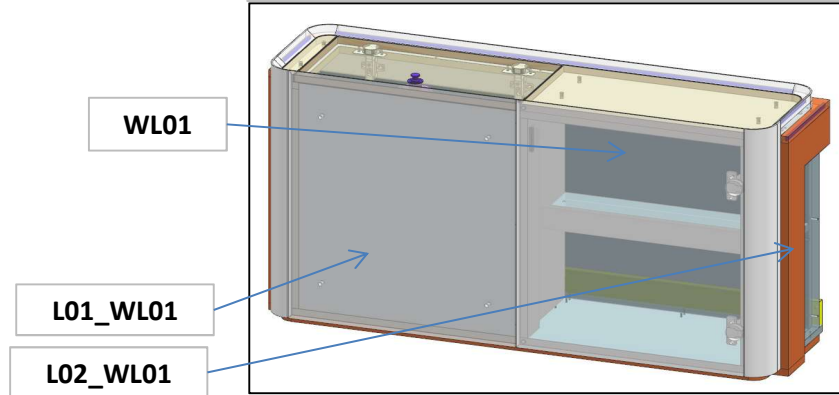

AZ68F

REV. 2024 REV. 29-04-2024

LOCALE	CODICE	DESCRIZIONE COMPONENTE	FINITURA	Q.TA	OPERATORE
BAGNO ARMATORE	AZ68F-L01_WL01	MOBILE STORAGE-OPT	LACCATO BIANCO ARTICO	9	Damiano

- 1 - L.1063 x H 216 x sp 20
- 2 - 5 - L 70 x H 584 x 50
- 3 - 4 - L.478 x H 584 x sp 20

ELEMENTO DA MONTARE con:
R01_WL01
WL01
L02_WL01
 e spedire con un unico imballo

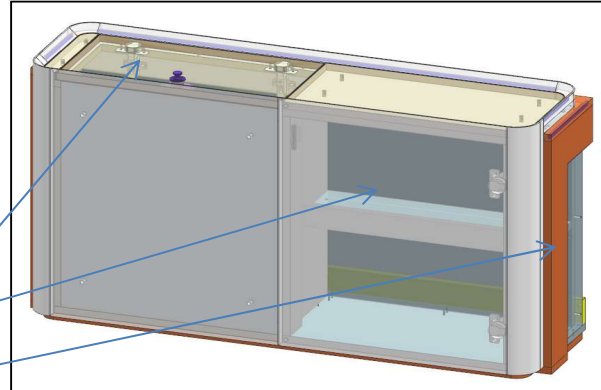

- R01_WL01
- WL01
- L02_WL01

AGGIUNTI PZ. 7 - 8 - 9

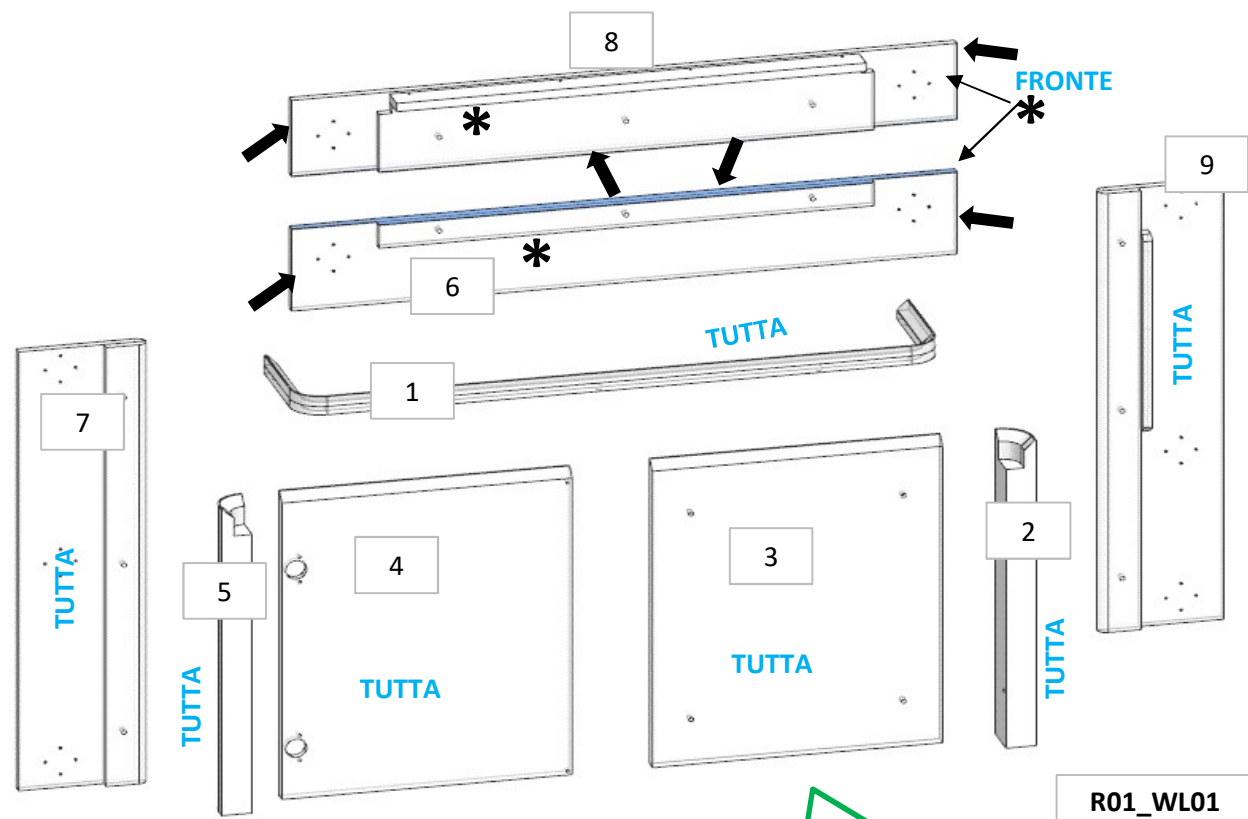

AZ68F

DA MAT.216

REV. 29-04-2024

LOCALE	CODICE	DESCRIZIONE COMPONENTE	FINITURA	Q.TA	OPERATORE
BAGNO ARMATORE	AZ68F-L02_WL01	MOBILE STORAGE-OPT	LACCATO BRONZO	4	Damiano

- 1 - 3 - L 230 x H 597 x pr 66mm
- 2 - L 963 x H 16 x sp 16mm
- 4 - L.1063 x H 263 x sp 48mm

ELEMENTO DA MONTARE con:
R01_WL01
L01_WL01
WL01
 e spedire con un unico imballo

**MODIFICATE
 DIMENSIONI**

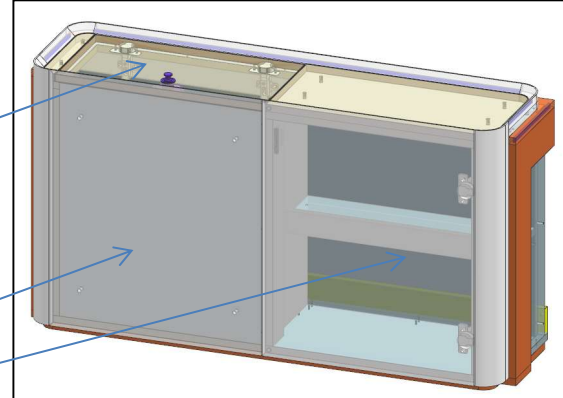

* faccia dove viene applicata la finitura
 ↓ filo dove viene applicata la finitura